

444505

建築物平面図

家屋番号 93-1

建物の所在 松山市桑原町9番地 / 桑原三丁目

縮尺 1/300 m

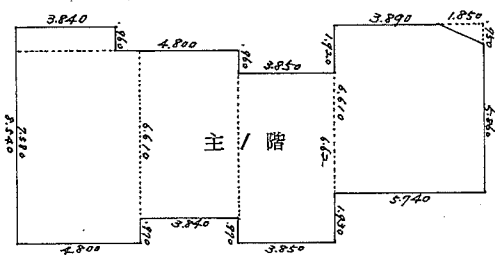

$$\begin{aligned}
 3.840 \times 9.60 &= 3.686 \\
 4.800 \times 7.580 &= 36.384 \\
 3.840 \times 6.610 &= 25.382 \\
 3.850 \times 6.620 &= 25.487 \\
 5.740 \times 6.610 &= 37.941 (+) \\
 &= 128.880 \\
 \frac{1.850 \times 750}{2} &= 693 (-) \\
 &= 128.18
 \end{aligned}$$

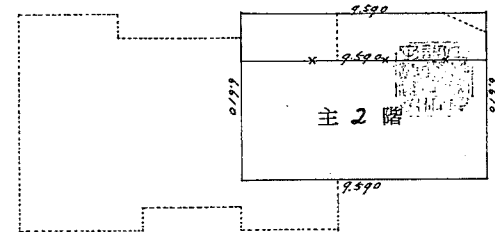

$$9.590 \times 6.610 = 63.38$$

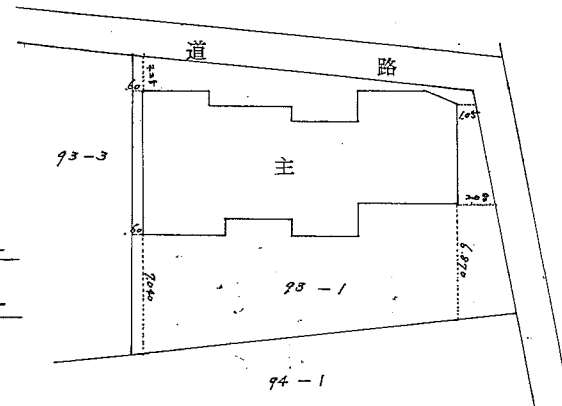
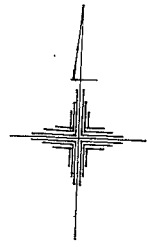

昭和四十四年四月六日  
作製年月日

作製者

土地家屋調査士 梶田 数  
松山市花園町式丁目七拾貳番地

申請人

松山市桑原町九参番地

縮尺 1/200 m

(愛媛県土地家屋調査士会松山支部)

(S45.7 .50冊) No 000773  
S44.4.18